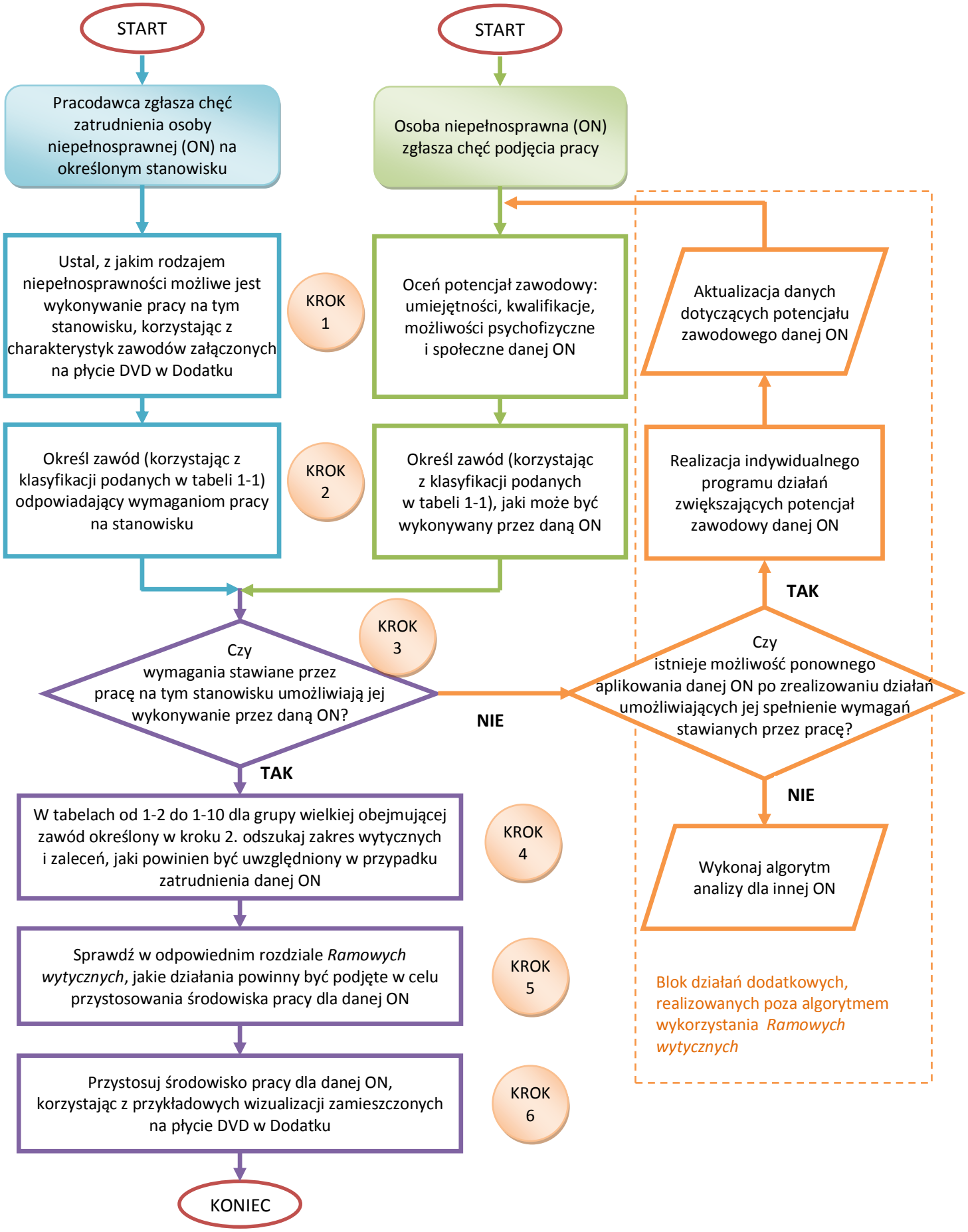Rys. 1-1. Przykładowy algorytm postępowania w celu przystosowania środowiska pracy do potrzeb osób niepełnosprawnych z wykorzystywaniem *Ramowych wytycznych* przez doradców zawodowych